

Τ.Ε.Α.Π.Κ

**ΤΑΜΕΙΟ ΕΠΑΓΓΕΛΜΑΤΙΚΗΣ ΑΣΦΑΛΙΣΗΣ
ΠΡΟΣΩΠΙΚΟΥ ΚΑΖΙΝΟ**
Occupational Insurance Fund of Casino Employees

Ενημερωτικό Δελτίο

Περιεχόμενα τεύχους:

Εποπτεία Τ.Ε.Α	2
Ιστορικό Ίδρυσης	2
Σκοπός - Κλάδοι	2
Φορολογικά Κίνη-	3
Μέλη	3
Ασυμβίβαστα Δ.Σ	4
Αντασφάλιση	4

Τι είναι τα Ταμεία Επαγγελματικής Ασφάλισης (Τ.Ε.Α)

Τα Ταμεία Επαγγελμα-

τικής Ασφάλισης (ΤΕΑ) αποτελούν την ελληνική εκδοχή των **Ίδρυμάτων Επαγγελματικών Συνταξιοδοτικών Παροχών (ΙΕΣΠ)**, τις δραστηριότητες και την εποπτεία των οποίων ρυθμίζει η **Οδηγία 2003/41/ΕΚ**.

Πρόκειται δηλαδή για ταμεία των οποίων τις προδιαγραφές ορίζει **κοινοτική νομοθεσία**. Στη χώρα μας, ο τρόπος ίδρυσεως και λειτουργίας των ως άνω Ταμείων προβλέπεται από τα άρθρα 7 και 8 του Ν.3029/2002, στο πλαίσιο της ως άνω κοινοτικής οδηγίας.

Βασικά Χαρακτηριστικά των ΤΕΑ

Τα ΤΕΑ αποτελούν νομικά πρόσωπα ιδιωτικού δικαίου, **μη κερδοσκοπικού** χαρακτήρα με νομική, διοικητική, οικονομική και λειτουργική **αυτονομία και αυτοτέλεια** έναντι της επιχείρησης, το προσωπικό της οποίας ασφαλίζουν.

Ίδρύονται προαιρετικά από εργαζόμενους και ως σκοπό έχουν την παροχή στους ασφαλισμένους επαγγελματικής ασφαλιστικής προστασίας πέραν της παρεχόμενης από την υποχρεωτική κοινωνική ασφάλιση (ενδεικτικά για τους κινδύνους γήρατος, θανάτου, αναπηρίας, επαγγελματικού ατυχήματος, ασθένειας, διακοπής της εργασίας).



Σημεία ιδιαίτερου ενδιαφέροντος:

Τα ΤΕΑ λειτουργούν με βάση το κεφαλαιοποιητικό σύστημα, το οποίο πρακτικά συνεπάγεται την ύπαρξη ισχυρών αποθεματικών.

ΕΠΟΠΤΕΙΑ ΤΩΝ Τ.Ε.Α

Τα ΤΕΑ εποπτεύονται από την ανεξάρτητη Εθνική Αναλογιστική Αρχή.

Παράλληλα, απαιτείται για το καταστατικό τους έγκριση από τη Διεύθυνση Επαγγελματικής Ασφάλισης της Γενικής Γραμματείας Κοινωνικής Ασφάλισης του Υπουργείου Απασχόλησης. **Επιπροσθέτως, για τη διασφάλι-**

ση των μελών, απαιτείται η



Τα ΤΕΑ εποπτεύονται από την ανεξάρτητη Εθνική Αναλογιστική Αρχή και τη ΓΓΚΑ του Υπ. Απασχόλησης

σύνταξη ισολογισμών, αναλογιστικών εκθέσεων και εκθέσεων ορκωτών λογιστών, δημοσίευση οικονομικών στοιχείων σε πολιτική ή οικονομική εφημερίδα, τήρηση μητρώου, ενημέρωση ασφαλισμένων, σχηματισμός περιθωρίου φερεγγυότητας, κανόνες ασφαλιστικής τοποθέτησης κλπ.

Ιστορικό ίδρυσης ΤΕΑ—ΠΡΟΣΩΠΙΚΟΥ ΚΑΖΙΝΟ

Η ίδρυση του Ταμείου Επαγγελματικής Ασφάλισης Προσωπικού Καζίνο (αρχικά ως επικουρικού ταμείου) ξεκίνησε το 2000 ως ιδέα -όραμα των μελών της πρώτης εκλεγμένης Διοίκησης της Ομοσπονδίας Επιχειρησιακών Σωματείων Ιδιωτικών Καζίνο.

Η συνεχής και κλιμακούμενη πτώση των αποθεματικών των κύριων ασφαλιστικών οργανι-

σμών, σε συνδυασμό με την ανασφάλεια που προκλήθηκε από τη μη χρηστή διαχείριση των εισφορών των ασφαλισμένων, δεν θα μπορούσαν να αφήσουν άπρακτο το συνδικαλιστικό κίνημα του

«Στόχος του ΤΕΑΠΚ είναι η διασφάλιση ενός καλύτερου και ασφαλέστερου εργασιακού μέλλοντος στα Καζίνο»

κλάδου μας. Έτσι, αναλάβαμε δράση και **μαζί με 135 περίπου συναδέλφους από τα καζίνο Λουτρακίου, Ρίου, Ξάνθης, Θεσσαλονίκης, Σύρου και Ρόδου**, με στόχο την διασφάλιση ενός καλύτερου και ασφαλέστερου εργασιακού μέλλοντος, **προχωρήσαμε στην υλοποίηση του οράματος ιδρύοντας το Τ.Ε.Α - ΠΡΟΣΩΠΙΚΟΥ ΚΑΖΙΝΟ.**

Σκοπός - Κλάδοι Ασφάλισης

Σκοπός του ΤΕΑΠΚ είναι η παροχή συμπληρωματικής ασφαλιστικής προστασίας για την κάλυψη των ασφαλιστικών κινδύνων του γήρατος, της αναπηρίας και του θανάτου. Προς

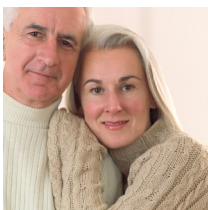

Εγγύηση με τους Κλάδους Εφάπαξ και Αλληλεγγύης

επίτευξη του σκοπού αυτού προβλέπεται:

Παροχή κλάδου Εφάπαξ (σε περίπτωση αποχώρησης ή συνταξιοδότησης). Για την παροχή του κλάδου Εφάπαξ, καταβάλλεται μηνιαία εισφορά, η οποία ανέρχεται σε ποσοστό 4% των συνολικών μηνιαίων αποδοχών του μέλους.

Παροχή κλάδου Αλληλεγγύης (σε περίπτωση θανάτου ή αναπηρίας). Για την παροχή του κλάδου Αλληλεγγύης καταβάλλεται ετήσια εισφορά ύψους 50,00 €. Το ποσό της παροχής Αλληλεγγύης κλιμακώνεται, αναλόγως της ηλικίας του μέλους, από 20.000,00 € έως 5.000,00 € .

Φορολογικά Κίνητρα για Εργαζόμενους και Εργοδότες

Η Ευρωπαϊκή Ένωση προτρέπει τα κράτη μέλη να ενθαρρύνουν την ανάπτυξη της επαγγελματικής ασφάλισης με φορολογικά και άλλα κίνητρα.

Στη χώρα μας η επαγγελματική ασφάλιση θεσμοθετήθηκε με τον Ν. 3029/2002. Η παράγραφος 17 του άρθρου 7 του Ν. 3029/2002 προβλέπει ότι:

"Τα φορολογικά κίνητρα και οι φορολογικές απαλλαγές για την ασφάλιση στα επαγγελματικά ταμεία, καθορίζονται από το φορολογικό νόμο (ΦΕΚ80, Τεύχος Β, 2005)".

Την 21/10/2002, η Διεύθυνση Φορολογίας Εισοδήματος του Υπουργείου Οικονομίας και Οικονομικών, σε σχετικό ερώτημα του Υπουργείου Εργασίας και Κοινωνικών Ασφαλίσεων, απα-



Οι Εισφορές Εργαζομένων και Εργοδοτών εκπίπτουν στο σύνολο τους φορολογικά

ντά με έγγραφο, το οποίο υπογράφει ο Διευθυντής κ. Δημήτριος Παπαδημητρίου ότι, **«φορολογούμενοι εργαζόμενοι που θα επιλέξουν να υπαχθούν σε Ταμεία Επαγγελματικής Ασφάλισης, θα μπορούν να εκπέσουν από το συνολικό εισόδημα τους το ποσό των καταβαλλομένων εισφορών τους προς τα ταμεία αυτά»**. Επίσης στην ίδια απάντηση αναφέρεται ότι **«οι εισφορές που θα καταβάλουν οι επιχειρήσεις στα εν λόγω ταμεία θα εκπίπτουν από τα ακαθάριστα έσοδα τους»**.

Μέλη - Όροι Έγγραφης

Δικαίωμα

εγγραφής στο Ταμείο έχουν όλοι οι εργαζόμενοι σε επιχειρήσεις ή εκμεταλλεύ-

σεις καζίνο καθώς επίσης στις υπόλοιπες δραστηριότητες αυτών που σχετίζονται ή και υ-



Μέλος του ΤΕΑ Προσωπικού Καζίνο δύναται να γίνει κάθε εργαζόμενος σε επιχείρηση Καζίνο.

ποβοηθούν τη λειτουργία τους.

Η ασφάλιση στο Ταμείο είναι προαιρετική και αφορά τον Κλάδο Εφάπαξ και τον Κλάδο Αλληλεγγύης.

Απαραίτητη προϋπόθεση για την εγγραφή στο Ταμείο είναι η συμπλήρωση του απογραφικού δελτίου (Αίτηση Εγγραφής) και η έγκριση του από το Διοικητικό Συμβούλιο.

Τ.Ε.Α.Π.Κ

Πλατεία Βικτωρίας 5,
Όροφος 5ος
τ.κ 11241
ΑΘΗΝΑ

Τηλέφωνο: 210 8222942
Φαξ: 210 8222963
Ηλεκτρονικό ταχυδρομείο: oesik@otenet.gr

*Δι-ασφαλίζουμε το μέλλον μας
με διάφανη και υπεύθυνη
επαγγελματική ασφάλιση!!!*

www.oesik.gr

Che fece... il gran rifiuto

Σε μερικούς ανθρώπους έρχεται μιά μέρα που πρέπει το μεγάλο Ναι ή το μεγάλο το Όχι να πούνε. Φανερώνεται αμέσως όποιος τόχει έτοιμο μέσα του το Ναι, και λέγοντάς το πέρα **πηγαίνει στην τιμή και στην πεποίθησί του.** **Ο αρνηθείς δεν μετανοιώνει. Αν ρωτιούνταν πάλι, όχι θα ξαναέλεγε.** **Κι όμως τον καταβάλλει εκείνο τ' όχι εις όλην την ζωή του.**

Κωνσταντίνος Π. Καβάφης

Ασυμβίβαστα Μελών Διοικητικού Συμβουλίου

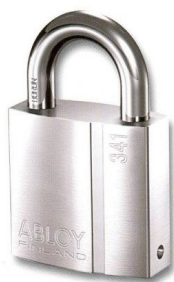

Αποτελεί ασυμβίβαστο με την ιδιότητα μέλους των οργάνων του Ταμείου η εργασιακή σχέση του μέλους, καθώς και του/της συζύγου ή συγγενούς μέχρι και του δεύτερου βαθμού εξ αίματος ή εξ αγχιστείας αυτού με τους αρμόδιους πα-

ράγοντες ή την εταιρία που διαχειρίζεται την περιουσία των Κλάδων του Ταμείου

Το Ταμείο έχει υποχρέωση για επαρκή αντασφαλιστική κάλυψη για τον Κλάδο Αλληλεγγύης, κατ' εφαρμογή του άρθρου 8 της Φ. Επαγγ. Ασφ. Οικ. 16/9.4.2003 απόφασης του

Αντασφάλιση Κλάδου Αλληλεγγύης

Υφυπουργού Απασχόλησης και Κοινωνικής Προστασίας, κατόπιν αναλογιστικής μελέτης, που εκπονείται κατ' εντολή του Διοικητικού Συμβουλίου του Ταμείου.

